



Vlaanderen
is milieu

Workshop Planmatige uitbouw AWIS

28 september 2017
AELT - VMM

VLAAMSE
MILIEUMAATSCHAPPIJ

AWIS

- ▶ **Programma :**
 - Focus op optimalisatie van de informatiestromen

- ▶ **Lopende Projecten**
 - Rioolinventaris
 - Planmatige uitbouw
 - ▶ Dossier/projectopvolging

- ▶ **Nog te gaan :**
 - Portaal
 - GUP/Zonering
 - Beheer

Info ?

► Website

→ www.vmm.be/awis

- × Duiding,
- × filmpjes,
- × documenten

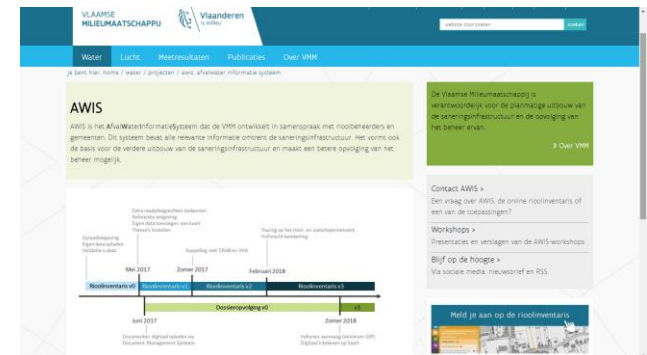

2016 => Procesoptimalisatie : GIP -OP



Procesoptimalisatie

Visie projectopvolging

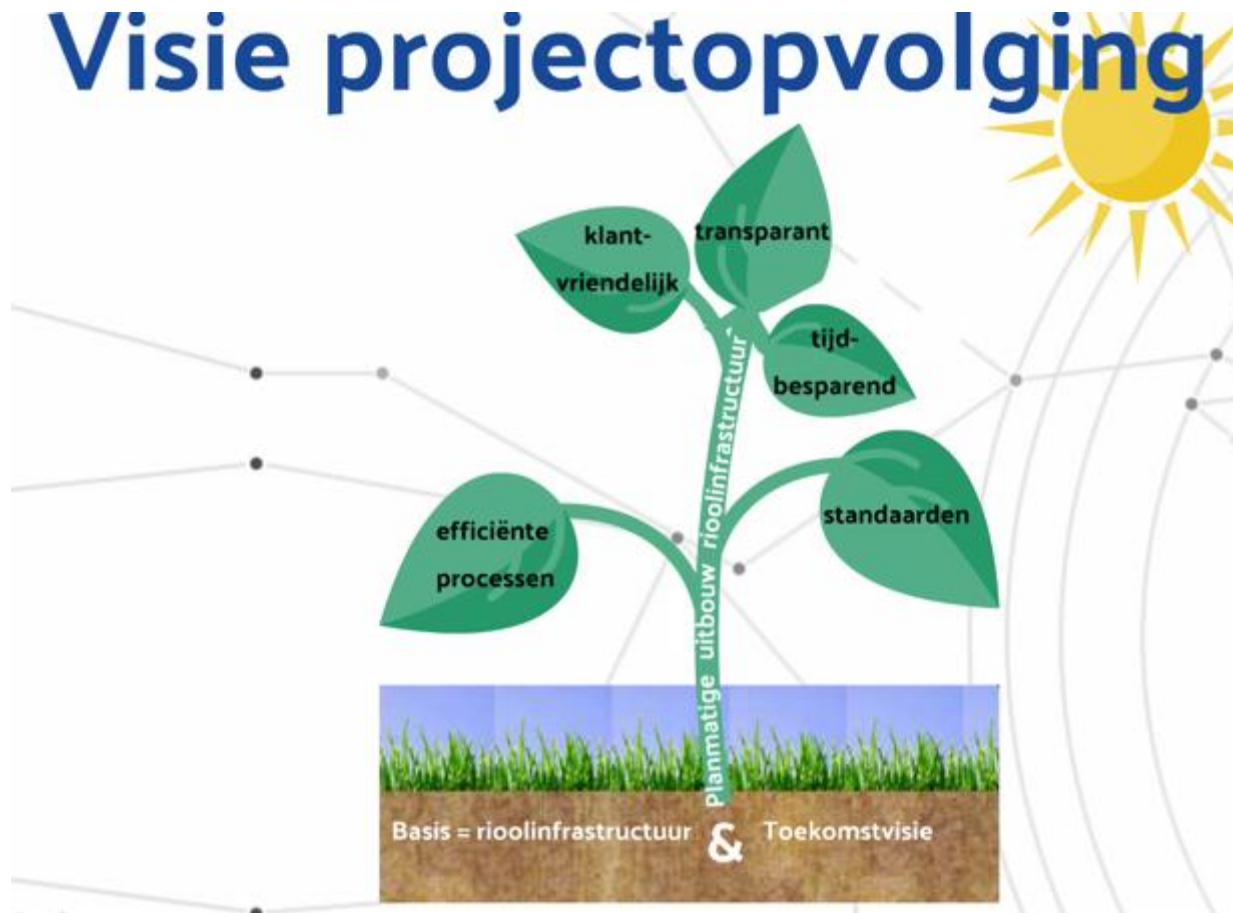

Feedback ...



Agenda

▶ Evolutie van het project

- Stand van zaken
- Van Business Analyse (BA) naar Functionele Analyse (FA)

▶ Ambitie eerste release

- Generiek portaal voor aanvraag
- Intekenen, afstemming op GUP
- Concreet voor GIP
 - × Riolering, IBA, KWZI

Agenda

- ▶ **Toegang tot de applicatie**
- ▶ **Relevante velden bij de projectaanvraag GIP**
- ▶ **Beoordeling van een project ?**
- ▶ **Vervolgtraject**

Agenda

▶ Evolutie van het project

→ **Stand van zaken**

→ Van Business Analyse (BA) naar Functionele Analyse (FA)

▶ Ambitie eerste release

→ Generiek portaal voor aanvraag

→ Intekenen, afstemming op GUP

→ Concreet voor GIP

× Riolering, IBA, KWZI

Evolutie van het project – stand van zaken

► Digitale uitwisseling van bestanden

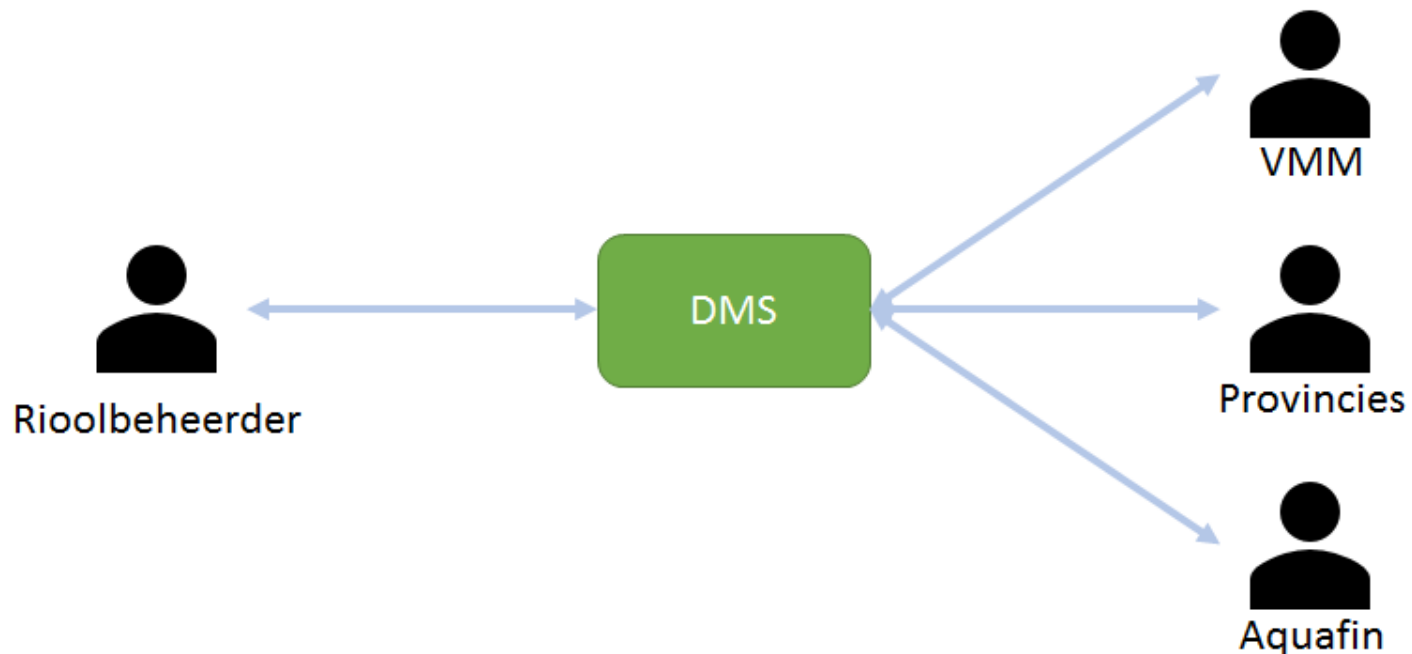

DMS = Document management system
Beheer van bestanden + automatische notificaties

Evolutie van het project – stand van zaken

► Digitale uitwisseling – Release 1

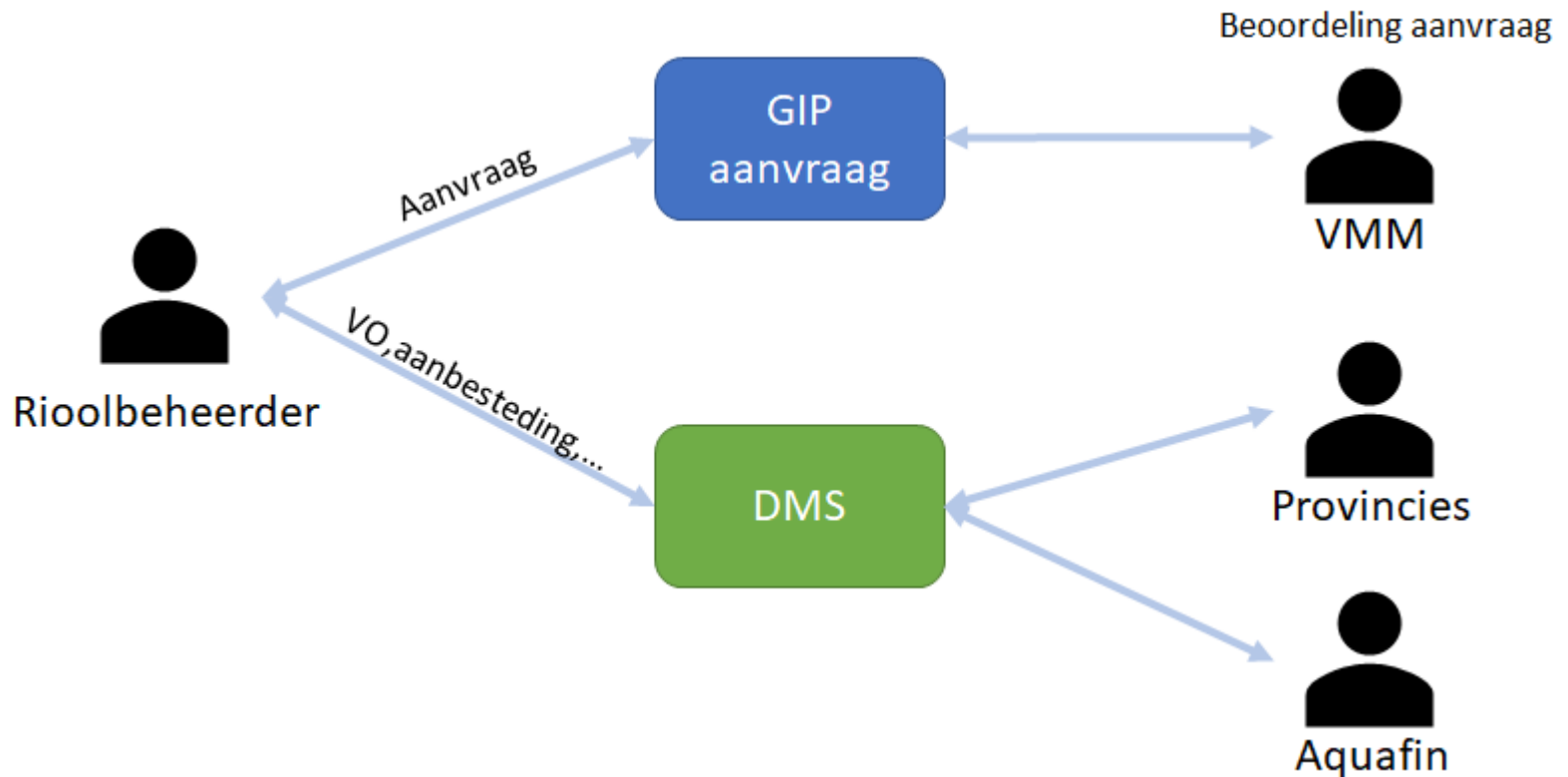

Evolutie van het project – stand van zaken

► Digitale uitwisseling – Release 2

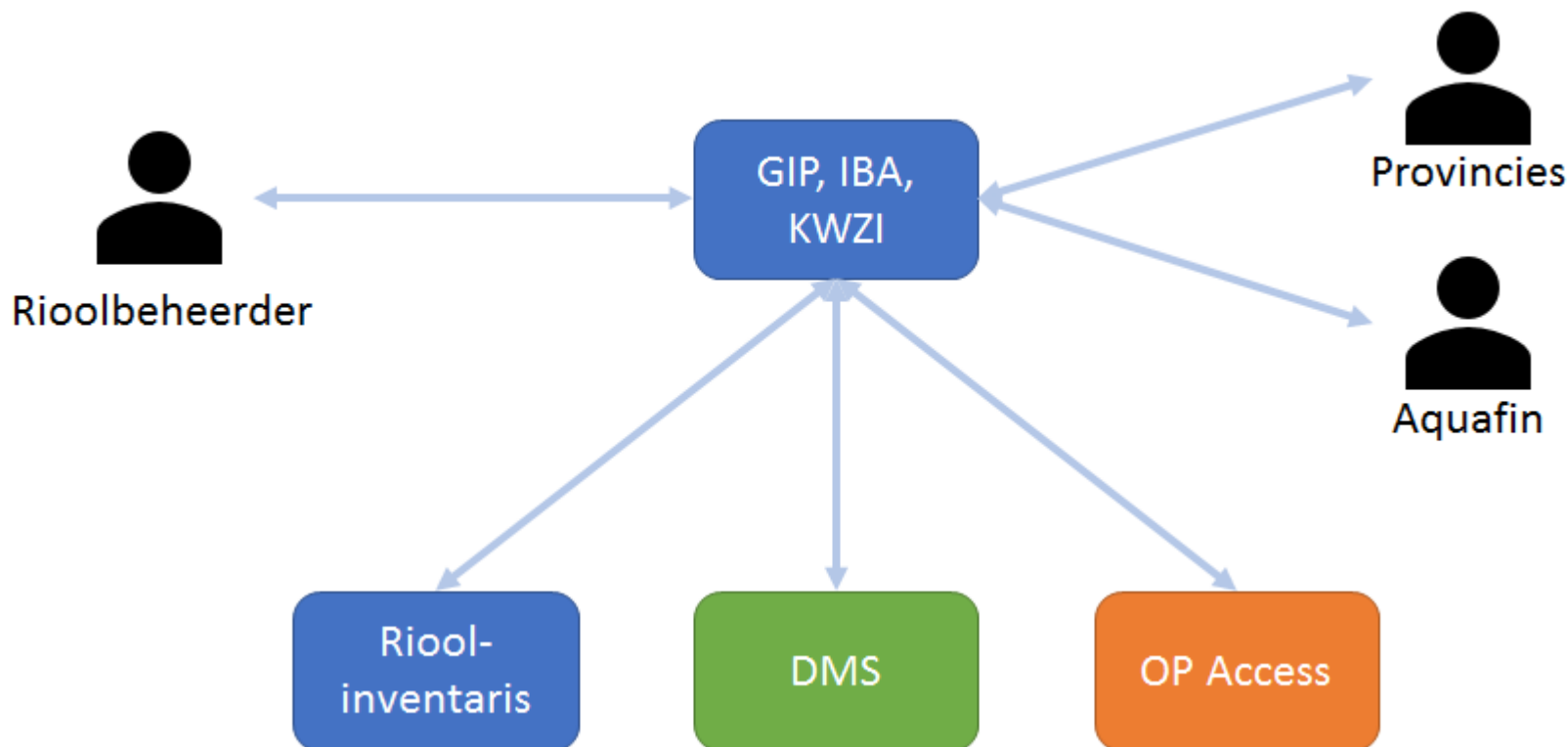

Agenda

▶ Evolutie van het project

→ Stand van zaken

→ **Van Business Analyse (BA) naar Functionele Analyse (FA)**

▶ Ambitie eerste release

→ Generiek portaal voor aanvraag

→ Intekenen, afstemming op GUP

→ Concreet voor GIP

× Riolering, IBA, KWZI

Van Business Analyse (BA) naar Functionele Analyse (FA)

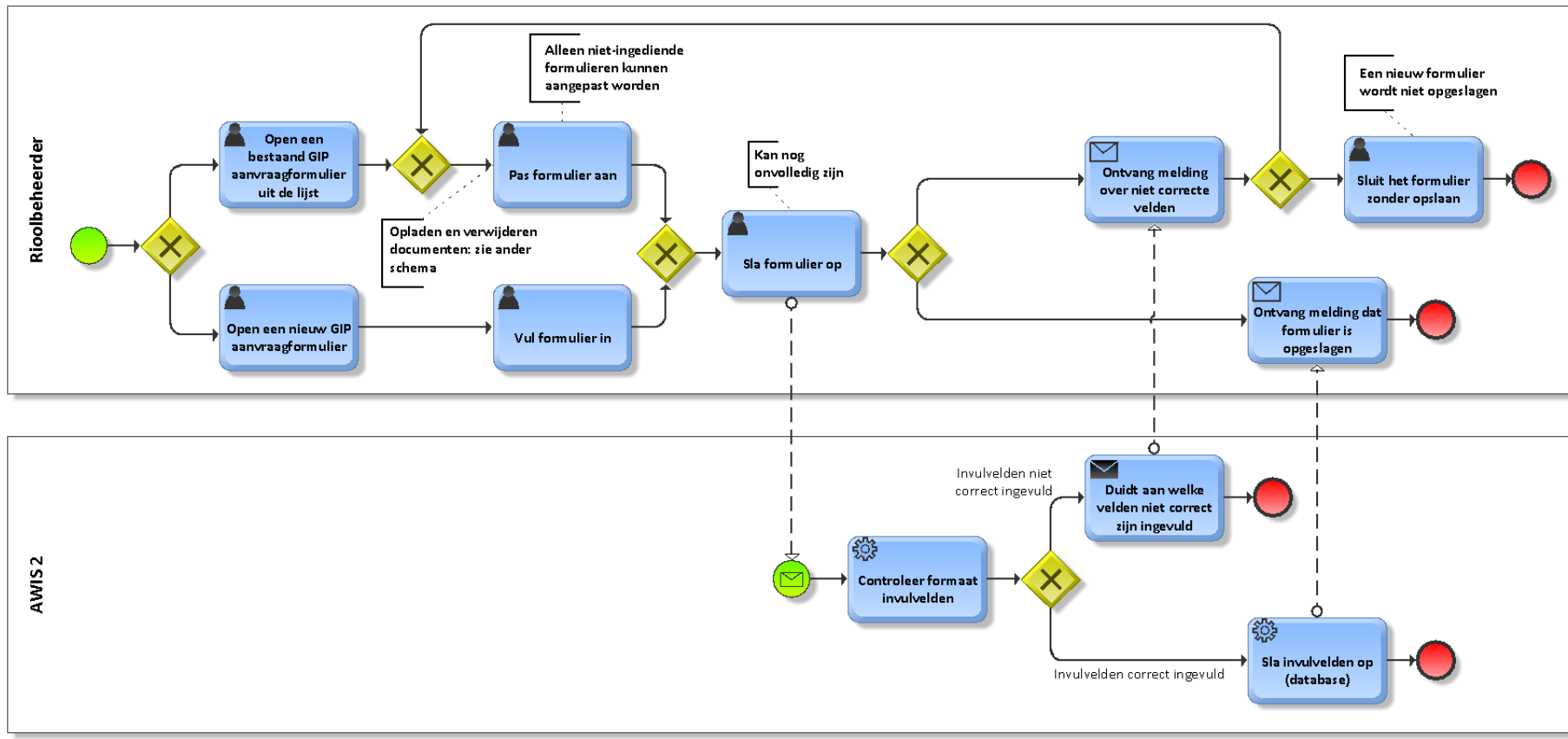

Van Business Analyse (BA) naar Functionele Analyse (FA)

Dien GIP projectaanvraag in

Type: BPMN Diagram *GIP aanvraag 2017*

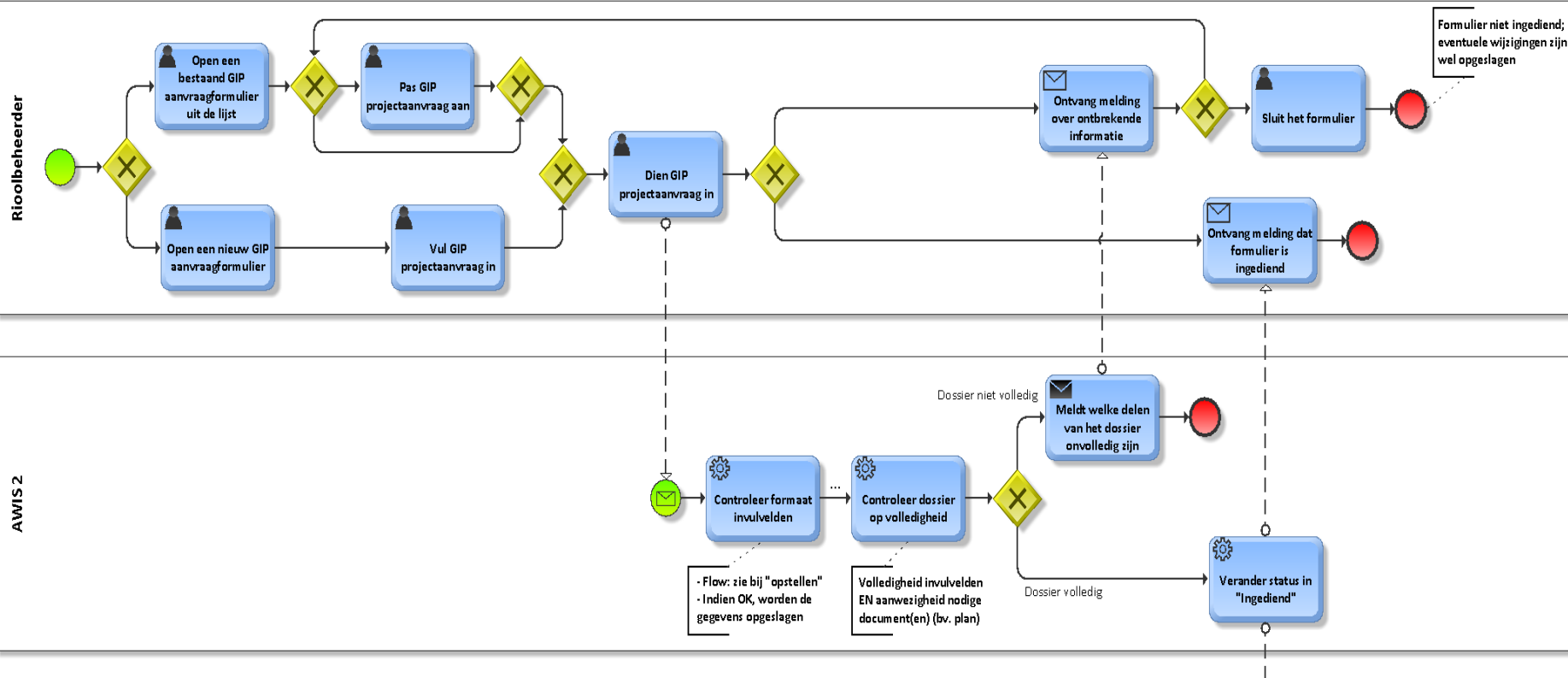

Van Business Analyse (BA) naar Functionele Analyse (FA)

Component	Epic	Story
Digitale aanvraag uitbouw saneringsinfrastructuur	Projectaanvraag - Algemeen	De gebruiker kan inloggen
Digitale aanvraag uitbouw saneringsinfrastructuur	Projectaanvraag - Algemeen	De gebruiker ziet een overzicht van de projecten van zijn organisatie
Digitale aanvraag uitbouw saneringsinfrastructuur	Projectaanvraag - Algemeen	De gebruiker kan naar een dossier zoeken
Digitale aanvraag uitbouw saneringsinfrastructuur	Projectaanvraag - Opstellen projectinformatie	De gebruiker kan een <u>nieuw</u> formulier openen waarop hij basis projectgegevens kan invullen
Digitale aanvraag uitbouw saneringsinfrastructuur	Projectaanvraag - Opstellen projectinformatie	De gebruiker kan een <u>bestaand</u> formulier openen waarop hij basis projectgegevens kan aanvullen
Digitale aanvraag uitbouw saneringsinfrastructuur	Projectaanvraag - Opstellen projectinformatie	De gebruiker kan het formulier met basisgegevens opslaan
Digitale aanvraag uitbouw saneringsinfrastructuur	Projectaanvraag - Opstellen projectinformatie	Het formulier met basisgegevens wordt automatisch gecontroleerd op correctheid
Digitale aanvraag uitbouw saneringsinfrastructuur	Projectaanvraag - Opstellen projectinformatie	De gebruiker kan een formulier openen waarop hij specifieke projectgegevens voor <u>GIP</u> kan invullen
Digitale aanvraag uitbouw saneringsinfrastructuur	Projectaanvraag - Opstellen projectinformatie	De gebruiker kan een formulier openen waarop hij specifieke projectgegevens voor <u>KWZI</u> kan invullen
Digitale aanvraag uitbouw saneringsinfrastructuur	Projectaanvraag - Opstellen projectinformatie	De gebruiker kan een formulier openen waarop hij specifieke projectgegevens voor <u>IBA</u> kan invullen
Digitale aanvraag uitbouw saneringsinfrastructuur	Projectaanvraag - Opstellen projectinformatie	De gebruiker kan een formulier openen waarop hij specifieke projectgegevens voor <u>OP</u> kan invullen
Digitale aanvraag uitbouw saneringsinfrastructuur	Projectaanvraag - Opstellen projectinformatie	De gebruiker kan het <u>GIP</u> aanvraagformulier opslaan
Digitale aanvraag uitbouw saneringsinfrastructuur	Projectaanvraag - Opstellen projectinformatie	De gebruiker kan het <u>KWZI</u> aanvraagformulier opslaan
Digitale aanvraag uitbouw saneringsinfrastructuur	Projectaanvraag - Opstellen projectinformatie	De gebruiker kan het <u>IBA</u> aanvraagformulier opslaan
Digitale aanvraag uitbouw saneringsinfrastructuur	Projectaanvraag - Opstellen projectinformatie	De gebruiker kan het <u>OP</u> aanvraagformulier opslaan

Agenda

▶ Evolutie van het project

→ Stand van zaken

→ Van Business Analyse (BA) naar Functionele Analyse (FA)

▶ Ambitie eerste release

→ Generiek portaal voor aanvraag

→ Intekenen, afstemming op GUP

→ Concreet voor GIP

× Riolering, IBA, KWZI

Ambitie eerste release

- ▶ **Generiek portaal voor de verschillende soorten aanvragen**
- ▶ **Uitgangspunt = intekening van het project**
 - Selectie strengen
 - Selectie GUP
 - Selectie straten/huizen
- ▶ **Automatische invulling velden**
 - Uitgangspunt maar mogelijk niet in release 1
 - Vereenvoudiging voor rioolbeheerders en VMM
 - Mogelijkheid tot verdere aanpassing af te spreken

Toegang tot applicatie

- ▶ **Aanloggen via ACM/IDM**
- ▶ **Herkenning vanuit de applicatie**
 - Organisatie
 - Rol: Dossierbeheerder
 - Bevoegdheden vast te leggen
- ▶ **Aflijnen toegangen – definiëren door organisatie zelf**
 - Wie mag toegang hebben
 - Verschillende per organisatie
 - Externen gekoppeld aan de organisatie

Stelling 1

We beperken de toegang tot personen van een bepaalde organisatie of aangeduid om namens die organisatie dossieropvolging te doen.

We zullen geen toegang per dossier voorzien.

Relevante velden bij projectaanvraag GIP

- ▶ **Generieke gegevens voor elk dossier**
 - Naam van het project
 - Codering van rioolbeheerder
 - Contactpersoon en contactgegevens
 - Doel van het project
 - Motivatie
- ▶ **Contactpersoon per dossier**
 - Minstens één noodzakelijk
- ▶ **Keuze type dossier bij aanvang aanvraag**
 - Gemeentelijke riolering
 - IBA
 - KWZI
 - × OP en eigen beheerprojecten - later

1. Naam en omschrijving van het project

Naam

Codering



Contactpersonen

#1A3

Contactpersoon 1

De Cock Stefan (Gemeente Stekene) ▼

Achternaam

Voornaam

Dienst

Telefoonnr

GSM-nr

E-mailadres



i Doel van het project #1A4

- Gemeentelijke riolering
- Bovengemeentelijke collectoren
- IBA
- Gemeentelijke KWZI



***** Motivatie #1A6

i

Stelling 2

Er zal voor elke aanvraag minstens één contactpersoon moeten aangeduid worden.

We voorzien geen standaardcontactpersonen voor College van Burgemeester en Schepenen.

Relevante velden bij projectaanvraag GIP

- ▶ **Projectspecifieke deel start vanuit intekening**
- ▶ **Huidige aanvraagfiche wordt voorlopig behouden**
- ▶ **Relevante velden mogelijks ter discussie bij globale herziening subsidiebesluit**
- ▶ **Automatische invulling worden onderzocht**
 - Maximale invulling wordt nagestreefd
 - Aan te passen velden te definiëren
 - Beoordeling vereenvoudigd

Stelling 3

De intekening zal vertrekken vanuit de bestaande strengen, de gedefinieerde GUP-projecten maar zal voorzien in een gedeeltelijke selectie en bijkomend aangeven van lijnstukken (voor rioleringsdossiers).

Voorwaarden zullen moeten vervuld zijn om intekening te kunnen doen:

- Afwateringszin voor RWA en DWA
- Aaneensluitend netwerk
- Oppervlakte aan te duiden

Stelling 4

Voor een IBA-dossier zullen de woningpunten moeten beschikbaar zijn (via CRAB) vooraleer een aanvraag kan worden ingediend.

Beoordeling project

▶ Beoordeling via de applicatie

- Onmiddellijke beoordeling inhoud velden bij tussentijds opslaan
- VMM - beoordeling via de applicatie
- Na automatische invulling zal beoordeling aanzienlijk gereduceerd worden
- Aan te passen velden ter discussie

▶ Terugkoppeling via de applicatie

- Door kleurcodering worden opmerkingen, vragen en negatieve beoordelingen zichtbaar
- Aanpassingen = genereren een nieuwe versie

Start opmaak nieuwe aanvraag

i 1. Vul hieronder de gegevens in van de instantie die de aanvraag doet.

Naam

Gemeente

NIS code



Start opmaak nieuwe aanvraag – onvolledig of niet correct ingevuld



1. Vul hieronder de gegevens in van de instantie die de aanvraag doet.

Naam

Gemeente

NIS code

Dit is een verplicht veld



Start opmaak nieuwe aanvraag – tijdelijk opslaan

i Is het project gepland in combinatie met werkzaamheden van een andere instantie ?

Ja

Naam instantie Aquafin

Projectomschrijving gecombineerd project In samenwerking met Aquafin wordt een nieuwe riolering aangelegd met afwatering in het zuiveringsstation aan de Waterstraat.

Gepland uitvoeringsjaar door die instantie 2020



i Is het project gepland in combinatie met werkzaamheden van een andere instantie ?

Nee
 Ja

Naam instantie

Projectomschrijving gecombineerd project

Gepland uitvoeringsjaar door die instantie



Ingediend aanvraag door rioolbeheerder

i Is het project gepland in combinatie met werkzaamheden van een andere instantie ?

Ja

Naam instantie Aquafin

Projectomschrijving gecombineerd project In samenwerking met Aquafin wordt een nieuwe riolering aangelegd met afwatering in het zuiveringsstation aan de Waterstraat.

Gepland uitvoeringsjaar door die instantie 2020

Terugkoppeling na positieve beoordeling nieuwe aanvraag

i Is het project gepland in combinatie met werkzaamheden van een andere instantie ?

Naam Jan Janssens

Gemeente Herstappe

NIS code 342



08/09 9:30



Lorem ipsum dolor sit amet, consectetur adipiscing elit. Aenean euismod bibendum laoreet...

Terugkoppeling na negatieve beoordeling nieuwe aanvraag

i Is het project gepland in combinatie met werkzaamheden van een andere instantie ?

Naam

Gemeente

NIS code









08/09/2018 09:30 Vlaamse Milieumaatschappij

Lorem ipsum dolor sit amet, consectetur adipiscing elit. Aenean euismod bibendum laoreet. Proin gravida dolor sit amet lacus accumsan et viverra justo commodo. Proin sodales pulvinar tempor.



08/09/2018 09:30 Jan Janssens

Overzicht lopende dossiers

Vilvoorde, Waterloostraat	GIP	<div style="width: 80%; background-color: red; height: 10px;"></div> 9/11	
		 nog 6 dagen	
Vilvoorde, Omgeving Markt	GIP	<div style="width: 40%; background-color: green; height: 10px;"></div> 4/7	
Vilvoorde, Kerkstraat / Dorpstraat / Stationsplein	OP	<div style="width: 10%; background-color: green; height: 10px;"></div> 1/11	
Mechelen, Liersesteenweg	KWZI	Ingediend	
Lierse, Mechelsesteenweg	GIP	Goedgekeurd	
Gent, Overpoort	GIP	Afgekeurd	

Stelling 5

Bij het opstellen van een aanvraag wordt voorzien in onmiddellijke controle van basisgegevens vooraleer tijdelijk kan opgeslagen worden. Inhoudelijke controles zullen tussentijds niet gebeuren.

Stelling 6

Vooraleer een aanvraag kan ingediend worden dienen alle relevante velden correct ingevuld te zijn (zowel wat intekening als aanvraagfiche betreft).

Stelling 7

Terugkoppeling van de beoordeling zal gebeuren o.b.v. kleuraanduiding en gepaard kunnen gaan van commentaren.

Er zullen geen evaluatieverslagen meer opgemaakt worden.

Stelling 8

Uitwisseling van de gegevens, meldingen van acties, vragen en opmerkingen zullen via de applicatie gebeuren.

De terugkoppeling over een dossier zal naar de aangeduide contactpersoon gebeuren.

Vervolgtraject

- ▶ **Functionele analyse verder uitschrijven**
 - Aanvraag prioritair
 - Vervolg van procedure GIP volgende fasen
 - Afstemmen op OP/LP/AsM
- ▶ **Stapsgewijze ontwikkeling van applicatie**
 - Basisprincipe terugkoppeling behouden doorheen traject
 - Overzichten opbouwen en notificaties automatiseren
- ▶ **Terugkoppelmomenten en testen inplannen**
 - Tussentijds zullen momenten worden voorzien wanneer relevante delen zijn afgewerkt.
- ▶ **Focus release eerste deel – planning : zomer 2018**

Suggesties voor afhandeling projectaanvragen

- ▶ Welke problemen worden momenteel ervaren?
- ▶ Wat moeten we zeker meenemen in de analyse?
- ▶ In welke zaken verwacht u ondersteuning vanuit de applicatie?
- ▶ Welke opvolging dient voor u mogelijk te zijn?

