



VLAAMSE MILIEUMAATSCHAPPIJ

Forum saneringsinfrastructuur Keuring van de privéwaterafvoer

Ingeborg Barrez

- Wetgevend kader
- Keuring van de privéwaterafvoer
- Resultaten rapportering 2012 en 2013
- Conclusies

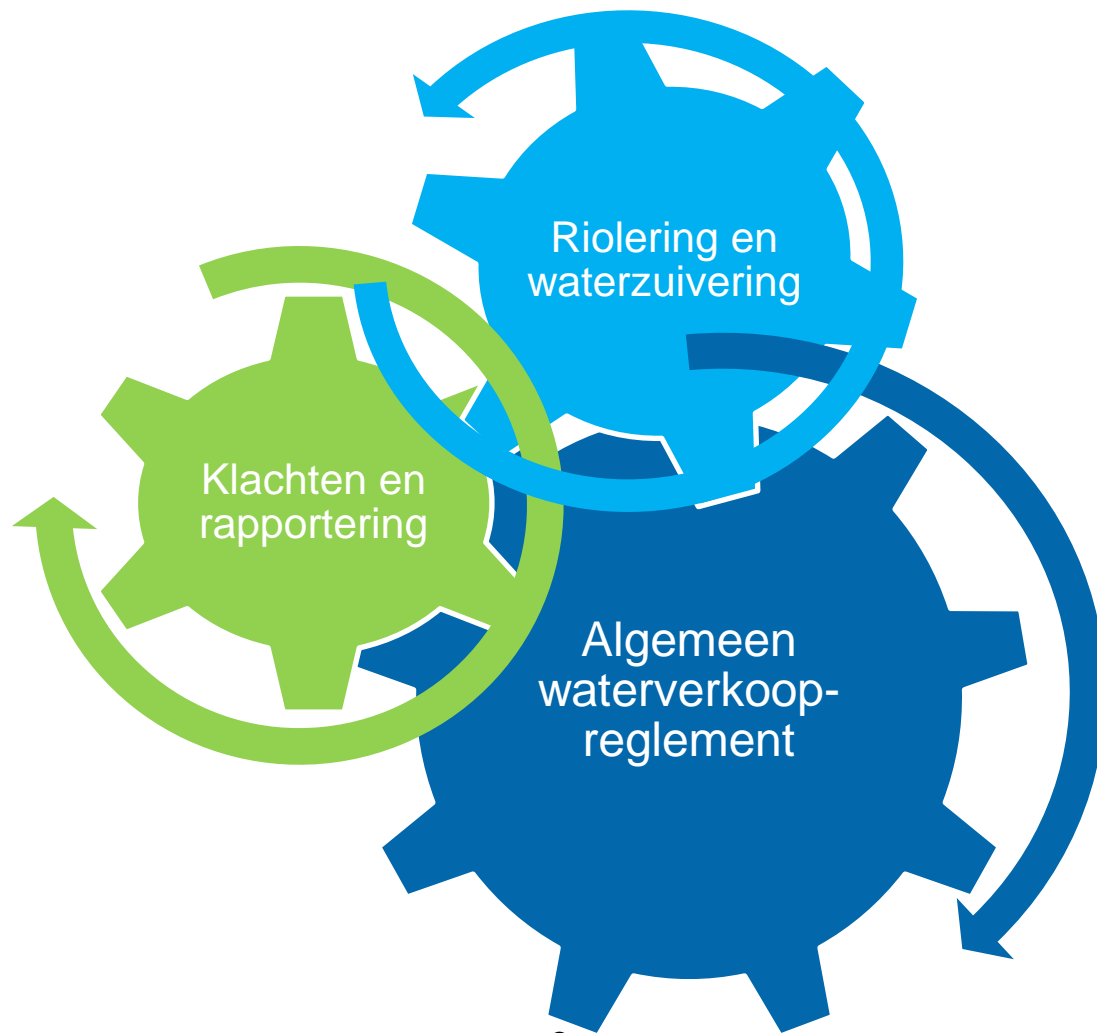

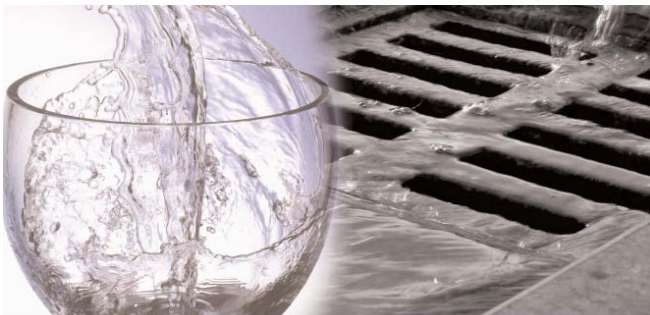

ALGEMEEN WATERVERKOOPREGLEMENT

1 juli 2011

Deel I

ALGEMEEN WATERVERKOOPREGLEMENT

In uitvoering van het Besluit van de Vlaamse Regering van 8 april 2011 (S. 10) van de exploitanten van een openbaar waterdistributeur de levering van water bestemd voor menselijke consumptie, de het algemeen waterverkoopreglement (België)

Deel II

DUIDING BIJ HET ALGEMEEN WATERVERKOOPREGLEMENT

- Dagelijkse relatie tussen exploitant en gebruiker
- Rechten en plichten van watermaatschappijen en rioolbeheerders tot hun klanten
 - Levering van leidingwater
 - Sanering van afvalwater
 - Afvoer van regenwater
 - Aanrekening van de kosten

AWVR – inhoud :

6 Hoofdstukken

1. Definities
2. Levering van water bestemd voor menselijke consumptie
3. Riolering en waterzuivering
4. Integrale waterfactuur: levering en sanering
5. Toegang en informatie
6. Klachtenbehandeling en rapportering

Hoofdstuk 3 : Riolering en waterzuivering

- 💧 De saneringsverplichting
- 💧 Afvoer van afvalwater en hemelwater
 - Naleven van de milieuwetgeving
- 💧 Aansluiting en afsluiting
 - Verplichte aansluiting + regels inzake overname
- 💧 De huisaansluiting
 - Procedure inzake aanvraag en uitvoering
- 💧 De privéwaterafvoer

Artikel 12 : De privéwaterafvoer

- Definitie : geheel van **leidingen**, greppels en **toestellen**, bestemd voor het opvangen, transporteren en in voorkomens geval zuiveren van afvalwater of niet-verontreinigd hemelwater, **stroomopwaarts van de rooilijn** of het aansluitingspunt van de individuele sanering
- Correcte uitvoering is verantwoordelijkheid van de klant
- Toezicht door de rioolbeheerder
= **KEURING** van de privéwaterafvoer

Keuring van de privéwaterafvoer



Keuring van de privéwaterafvoer



Doelstelling = correcte aansluiting

💧 Wanneer?

1. Eerste ingebruikname
2. Belangrijke wijzigingen
3. Vaststelling van een inbreuk
4. Bij aanleg van een gescheiden stelsel

💧 Wie?

- Aan te vragen door de klant
- Uitvoering conform regels vast te stellen door de rioolbeheerder

💧 Bijkomende regels

- MB van 28 juni 2011 over de keuring van de binneninstallatie (drinkwater) en de **privéwaterafvoer** (afvalwater en hemelwater)
 - Aanvulling: MB dd. 22 april 2014 – afstemming op GSV dd. 5 juli 2013
- Aanvulling mogelijk door rioolbeheerder via **Aanvullende Voorwaarden of Bijzonder Waterverkoopreglement** (goed te keuren door minister)
 - Praktische modaliteiten
 - Hoe aanvragen?
 - Wie mag keuren?
 - Kostprijs
 - ...

💧 Onderwerp van de keuring

- Afvalwater correct aansluiten
 - Septische put indien noodzakelijk
 - Afvalwater naar de riool
- Afvalwater en hemelwater scheiden
- Hemelwater naar voorziene afvoer
- Voor nieuwbouw: aanwezigheid van hemelwaterput

Keuring van de privéwaterafvoer

Aanbeveling keuring privéwaterafvoer - Bijlage I

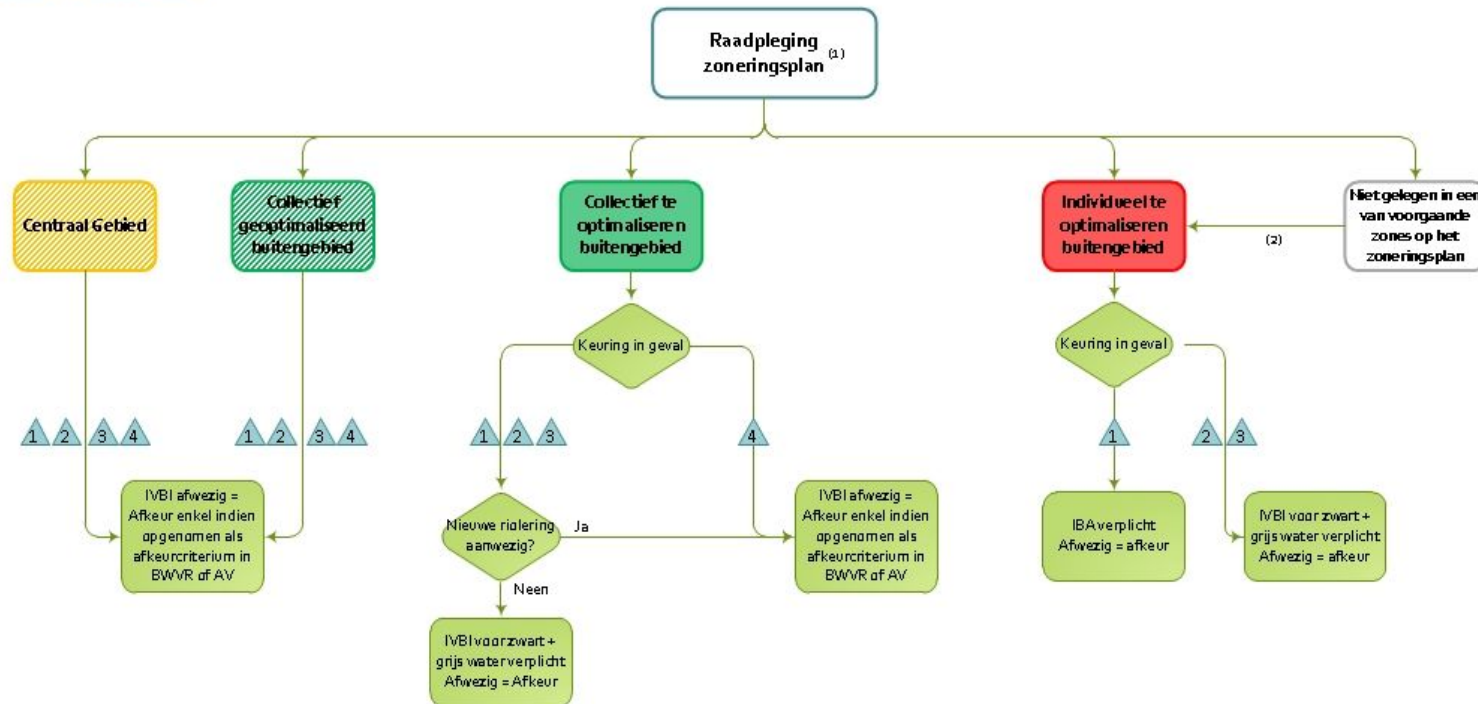

Keuring in het kader van AWR art. 12 §1

- 1 Voor een eerste ingebruikname
- 2 Bij belangrijke wijzigingen
- 3 Na vaststelling van inbreuk op de gelijkvormigheid, op verzoek van de exploitant
- 4 Bij de aanleg van gescheiden riolering op het openbaar domein, met de verplichting om afte koppelen op privé domein, conform de bepalingen van Vlaamse MilieuMaatschappij

IVBI Individuele voorbehandelingsinstallatie zoals bedoeld in Vlaamse MilieuMaatschappij art. 1.1.2.

BWVR Bijzonder waterverkeersreglement zoals bedoeld in het AWR art. 23

AV Aanvullende voorwaarden zoals bedoeld in het AWR art. 24

(1) Indien aansluiting mogelijk is op de riolering kan afgeweken worden van de voorwaarden van het individueel te optimaliseren buitengebied, mits de voorwaarden van het collectief geoptimaliseerd buitengebied of centraal gebied worden nageleefd. Indien de afstand tussen de lozing en de mogelijke aansluiting op de openbare riolering meer dan 250 meter bedraagt of als hiervoor overgang tot een derde moet gegaan worden kan afgeweken worden van de aansluiting. Het is mits de voorwaarden van het individueel te optimaliseren buitengebied nageleefd worden.

(2) Indien de niet-ingeoede lozing niet opgenomen is in een van de zones van het zoneringsplan gelden de voorwaarden van het individueel te optimaliseren buitengebied. Bij ingeode lozing geldt hetzelfde, tenzij anders bepaald in de milieuregeling.

💧 Eisen voor de keurder

- Rioolbeheerder is verantwoordelijk
 - stelt richtlijnen op voor uniforme keuring
- Keurder is :
 - technisch onderlegd
 - onafhankelijk (niet betrokken bij de uitvoering)
 - Verantwoordelijkheid van de exploitant!

💧 Inhoud keuringsattest

- Adres van de keuring
- Datum van de keuring
- Naam van de keurder
- Beslissing
- Aandachtspunten
- Type keuring
- Handtekening van de keurder

Keuring van de privéwaterafvoer



💧 AWVR : Hoofdstuk 6 : Klachtenbehandeling en Rapportering

- MB van 12 december 2011
- Klachten omtrent de saneringsinfrastructuur
 - Aantal gegrond
 - Aantal behandeld conform termijn
 - Aantal klachten waarvoor kosten werden aangerekend
- Keuringen
 - Aantal per categorie
 - Aantal herkeuringen
 - Aantal weigeringen
- Info aan te leveren tegen 31 maart conform sjabloon

Rioolbeheerder	Aantal	2012	2013
AquaRio	50/49	49	47
Gemeente	111/113	88	62
HidroGem	2/1	2	1
HidroRio	21/20	21	20
HidroSan	4/6	4	6
Infrac West	19	19	19
Interaqua	36	36	36
Iveg	3	3	3
IWVA	2/3	2	0
RI-ANT	13	13	13
Riobra	25	25	25
RioP	13/14	11	2
Vivaqua	6	6	6
Onbekend	3/1	2	1
TOTAAL	308	281	241

Totaal aantal keuringen

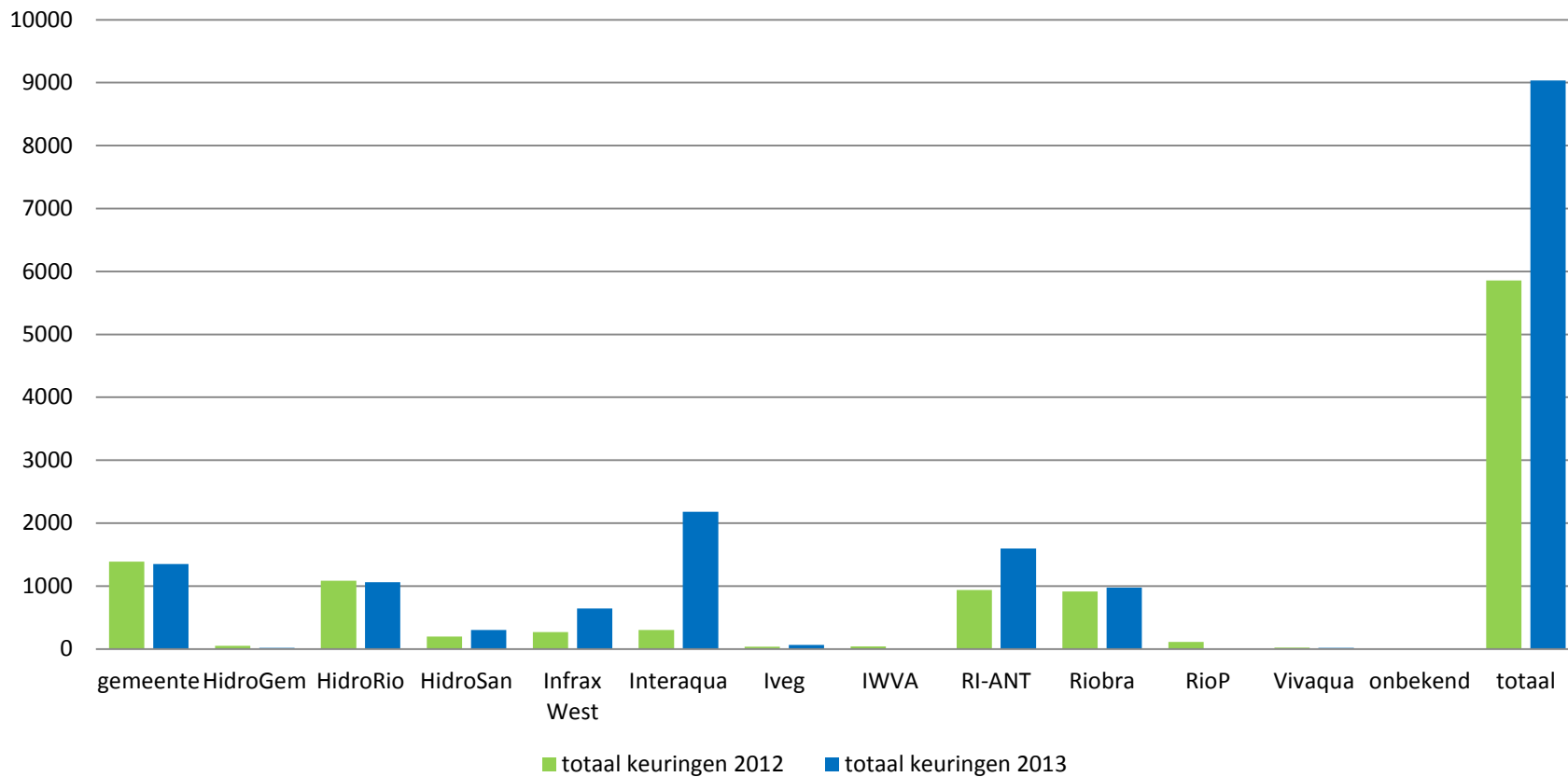

Voor eerste ingebruikname

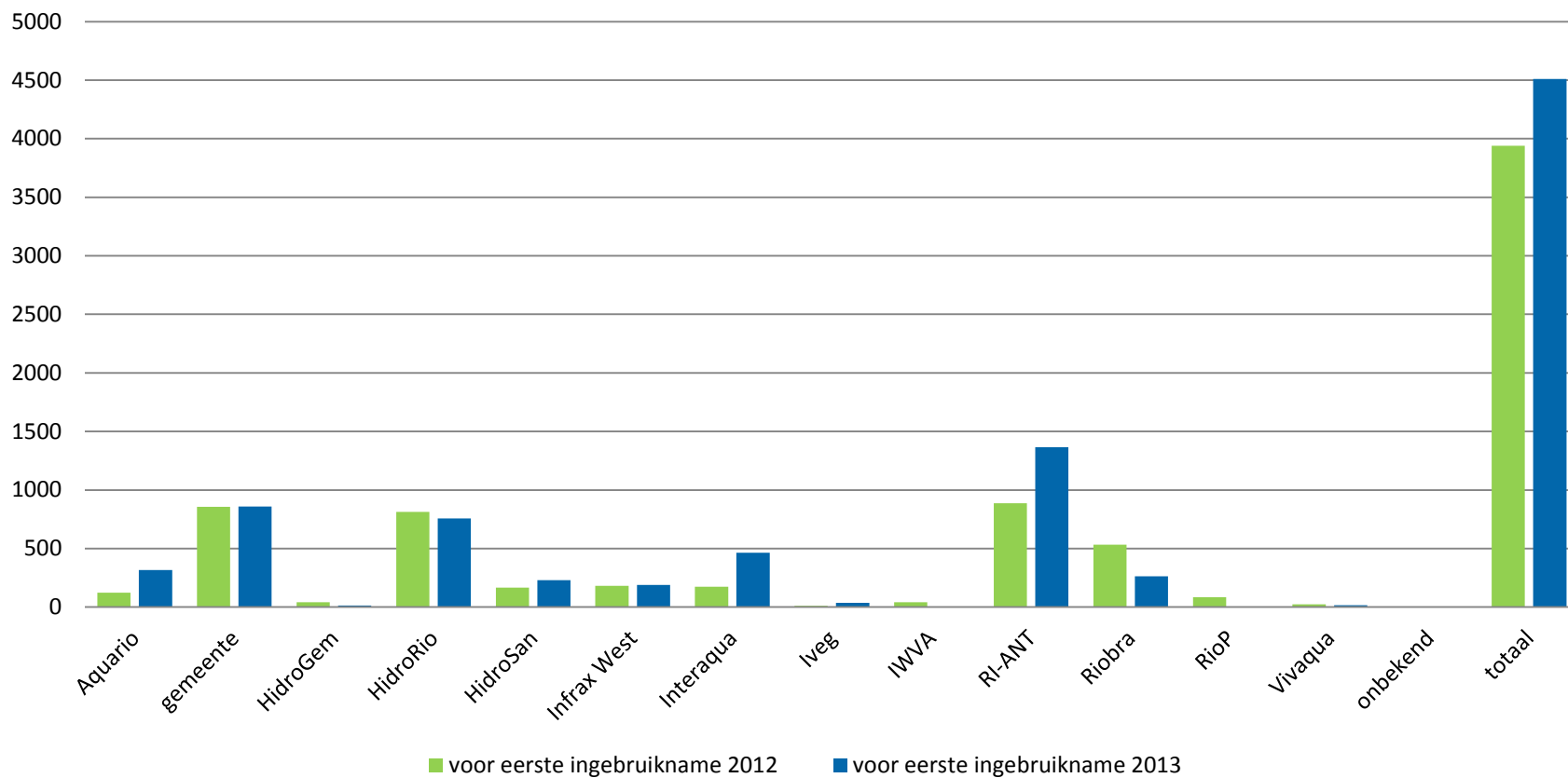

Bij belangrijke wijzigingen

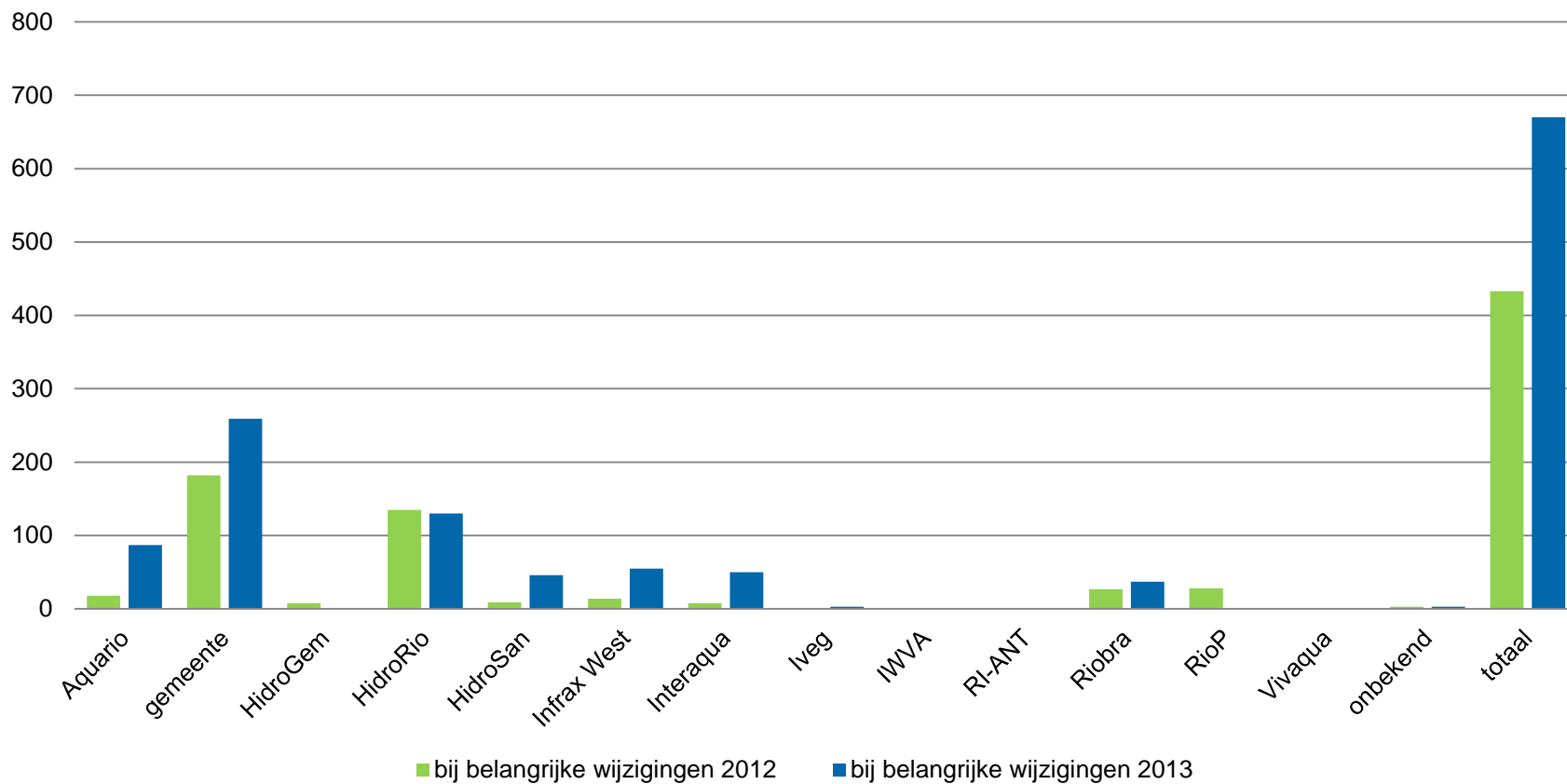

Bij aanleg van een gescheiden stelsel

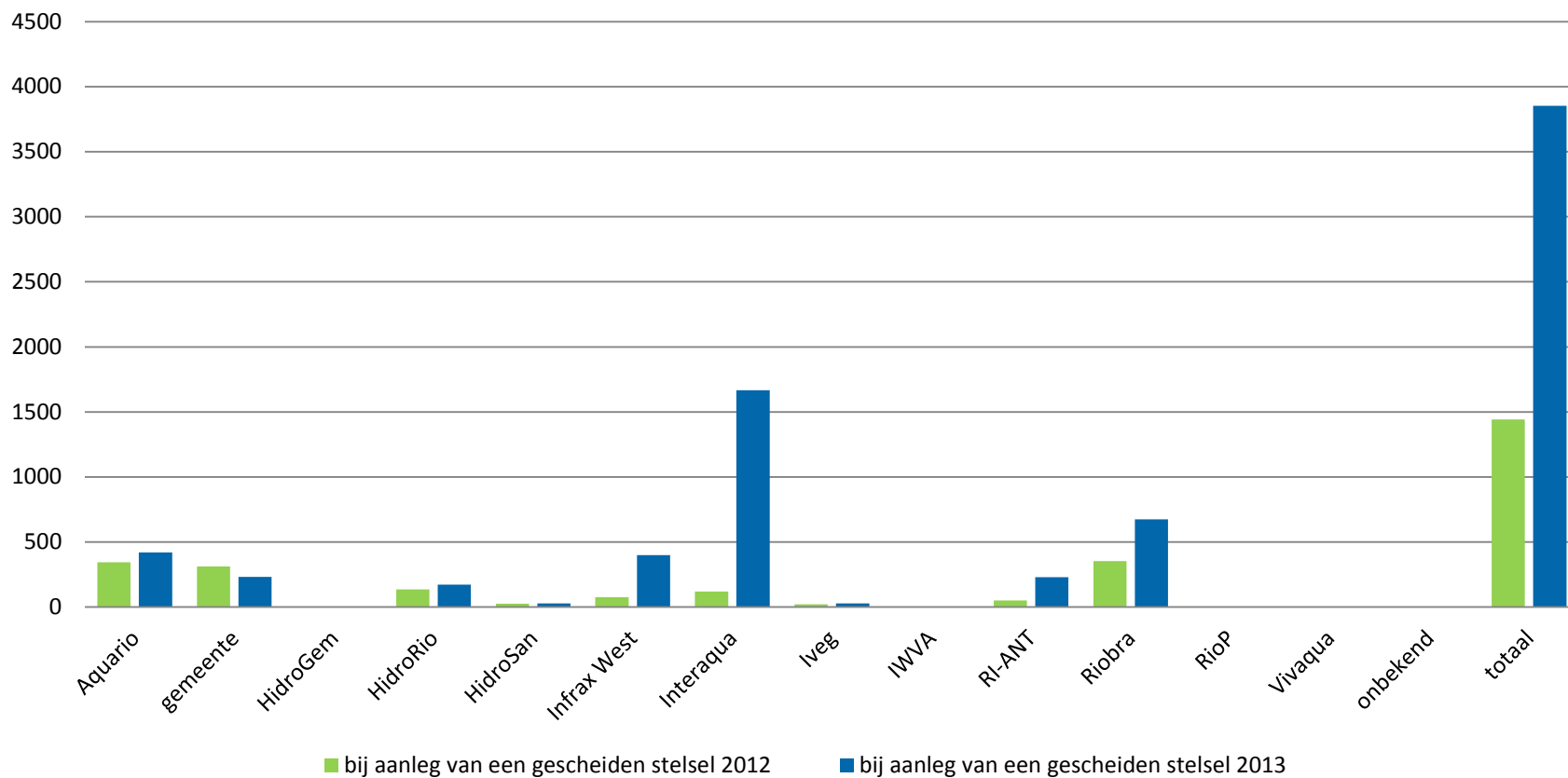

Herkeuringen en weigeringen

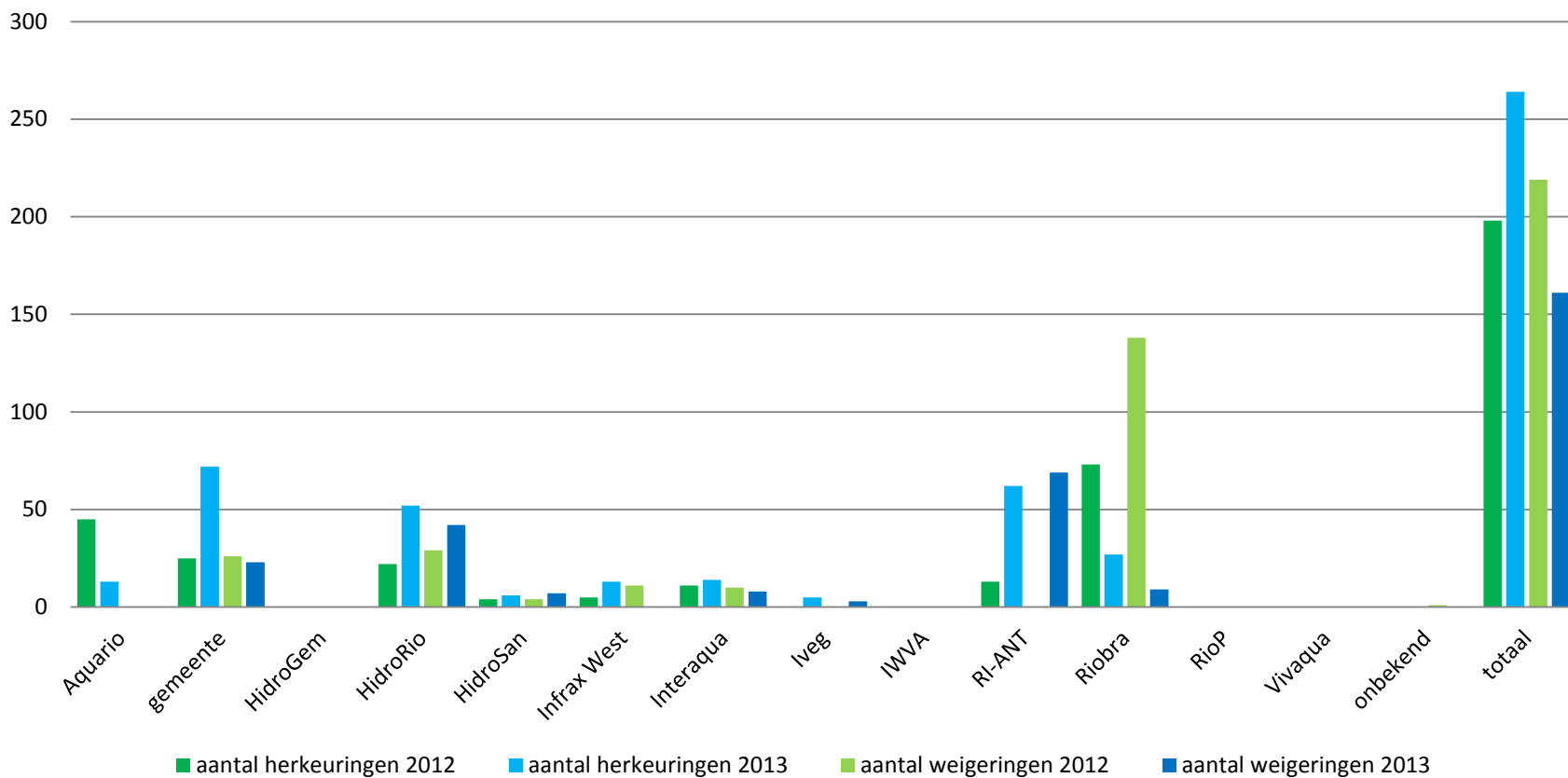

Resultaten 2012/2013

Reden	2012	2013
Onbekend	13	0
Weigering door eigenaar	2	8
Eigenaar overleden	1	7
Scheiding hemelwater en afvalwater niet correct	149	15
Lozing niet conform	8	4
Herkeuring niet conform	38	58
Keuring niet conform		69

- Keuring = handhaving
- Keuring onvoldoende ingeburgerd
 - Toename in 2013 maar nog beperkt
 - Opvolging van nieuwbouwwoning en rioleringsprojecten noodzakelijk